



CONWOOD HOUSE

Mudah dibangun

Rumah Conwood dibangun dari dinding-dinding Conwood yang berbentuk modular dan peralatan sederhana, memudahkan Anda dalam membangun rumah.

Lebih cepat

Rumah Conwood dapat dibangun dalam 7 hari dengan dinding pabrikasi dengan kekuatan yang setara dengan dinding konvensional.

0% wood

Demi mengurangi jumlah penebangan pohon, Rumah Conwood dibangun tanpa menggunakan kayu sebagai material pembuat rumah.

Tahan lama

Material Conwood tahan terhadap cuaca dan memiliki kekuatan 13 mpa/ cm.

Anti Rayap

Anda dapat memiliki keindahan kayu didalam rumah tanpa harus khawatir rusak karena rayap.

Tahan api

Rumah Conwood dilengkapi daya tahan api yang tinggi, membuat rumah Anda aman terhadap rambat api.

Lebih ekonomis

Dengan keunggulan mudah dipasang, lebih cepat dibangun, tahan rayap, Anda dapat membuat pekerjaan lebih efisien dan menghemat waktu dalam pembuatan rumah.

LEMBAR DATA TEKNIS

Sifat Produk	Standar	Satuan	Hasil Tes
Toleransi Dimensional			
Panjang	ASTM C1185	mm	+/-2.5
Lebar	ASTM C1185	mm	+/-5.0
Ketebalan	ASTM C1185	mm	+/-1.0
Kepadatan	ASTM C1185	g/cm3	1.2
Isi Kelembapan	ASTM C1185	%	5
Penyerapan Air	ASTM C1185	%	30
Stabilitas Dimensi	ASTM C1185	%	0.27
Ignitabilitas	BS 476 Part 5	-	Pass
Indeks Propagasi Api	BS 476 Part 6	-	1 = 0
Rambat Api Pada Permukaan	BS 476 Part 7	-	Class 1
Ketahanan Api	BS 476 Part 22	-	30-60 Minutes*
Nilai - pH	-	pH	9
MOE	ASTM C1185	MPa	5.000 - 8.000
Kekuatan Lentur	ASTM C1185	MPa	11 - 15
Konduktivitas Termal	ASTM C177-97	W/m.k	0.184
Ketahanan Termal	ASTM C177-97	m2.K/W	0.082



PT. CONWOOD INDONESIA

Menara Jamsostek, Menara Utara Lt. 14
 Jl. Jend. Gatot Subroto No. 38
 Jakarta Selatan 12710 - Indonesia
 Tel. +62 21 5296 2146 Fax. +62 21 5296 2147

www.conwood.co.id
sales@conwood.co.id

ConwoodID
 @ConwoodID
 ConwoodID

CONWOOD HOUSE



CONWOOD HOUSE TIPE 25



RUMAH PAKIS



**CONWOOD HOUSE
TIPE 25 "PAKIS" | FASAD DESAIN**
** Perubahan fasad akan dikenakan biaya tambahan

CONWOOD HOUSE TIPE 36



RUMAH CEMARA



**CONWOOD HOUSE
TIPE 36 "CEMARA" | FASAD DESAIN**
** Perubahan fasad akan dikenakan biaya tambahan

SPESIFIKASI:

- Dinding : Conwood board tebal di cat putih
- Lantai : Keramik Putih 30 x 30 cm, WC keramik 20 x 20 cm
- Plafond : Conwood board 8mm.
- Atap : Spandek
- List Plank : Conwood Eave 2 in 1.
- Kusen Pintu : Conwood , P Utama 210 x 90cm, P Kamar 210 x 80 cm, P Kamar Mandi 210 x 70 cm
- Kusen jendela : Conwood Frame 60 x 120, Kaca bening 5mm.
- Pintu : Conwood Door Set (rangka metal dan conwood)
- Rangka Atap : Baja Ringan.
- Sanitari : Bak Mandi Fibreglass dan Closet Jongkok KIA setara
- Pintu Depan : Pintu Conwood (rangka metal dan conwood)
- Instalasi Listrik : Standard SNI.

Item yang tidak termasuk :

- Tanah, Pondasi, Septitank, Lampu Bohlam, Furniture
- Tenaga listrik selama instalasi

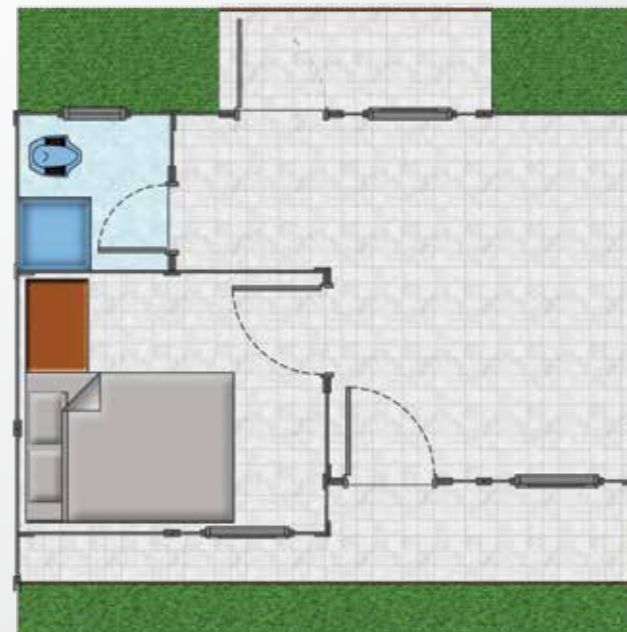

SPESIFIKASI:

- Dinding : Conwood board tebal di cat putih
- Lantai : Keramik Putih 30 x 30 cm, WC keramik 20 x 20 cm
- Plafond : Conwood board 8mm.
- Atap : Spandek
- List Plank : Conwood Plang 8"
- Kusen Pintu : Conwood , P Utama 210 x 90cm, P kamar 210 x 80 cm, P kamar mandi 210 x 70cm
- Kusen jendela : Conwood Frame 60 x 120, Kaca bening 5mm.
- Pintu : Conwood Door Set (rangka metal dan conwood)
- Rangka Atap : Baja Ringan.
- Sanitari : Bak Mandi Fibreglass dan Closet Jongkok KIA setara
- Pintu Depan : Pintu Conwood (rangka metal dan conwood)
- Instalasi Listrik : Standard SNI.

Item yang tidak termasuk :

- Tanah, Pondasi, Septitank, Lampu Bohlam, Dapur dan Furniture
- Tenaga listrik selama instalasi

